**阅读并保存本指南**
**警告!**
**阅读所有用户须知和安装说明。如不遵守指南和规定，可能会造成人身伤害或财物损失。使用此电器时，必须始终遵循基本的安全预防措施，包括：**

- 为了避免电器安装不稳造成隐患，必须根据安装说明书固定电器。
- 确保安装人员对照安装指南上的最后核对表检查了所有项目。
- 此电器必须根据安装说明书正确安装好方可使用。
- 叠放支架仅适用于家用。
- 应管好儿童，禁止他们玩弄叠放支架。
- 请勿在叠放支架的搁架上摇摆。
- 由于电器较重，我们建议由两个人一起搬运和安装电器。此叠放支架只适用于兼容的 Fisher& Paykel 电器。
- 有关更详细的安装说明和兼容的电器型号，请访问 fisherpaykel.com/cn/zh_CN/specify，按产品名称或型号搜索。

**⚠提示!**



**倾倒危险**

- 此电器可能会倾倒。让儿童远离此电器，务必要小心。如不遵照此建议，可能会造成严重人身伤害。
- 此电器上部很重，必须固定上部防止前倾。

| SPARE PART NUMBERS: | VBH TAPE: H01803000266 | SHIM: H0180201845 |
|---|---|---|

## 将叠放支架安装到洗衣机



**1.** 使用螺丝刀或电钻在最低扭矩设置下从洗衣机上拆卸螺丝。



**2.** 将支架安装到洗衣机的背面。



**3.** 使用螺丝刀或电钻（设置为最低扭矩）将支架拧紧到位。

⚠警告：未拧紧螺丝可能会造成倾倒隐患。

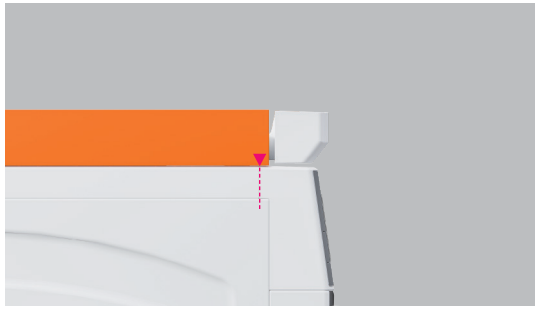

**4.** 将叠放支架放置在支架上。为确保正确校准，叠放支架上的前向箭头应与控制台和顶部面板对齐。



**5.** 确保叠放支架与洗衣机中心对齐。揭下 VHB 背衬贴纸并向下按压，将叠放支架的前部固定到位。



**6.** 在叠放支架和支架之间安装两颗螺丝，以将叠放支架的背面固定到位。螺丝位置因洗衣机/干衣机型号而异。

⚠警告：未拧紧螺丝可能会造成倾倒隐患。

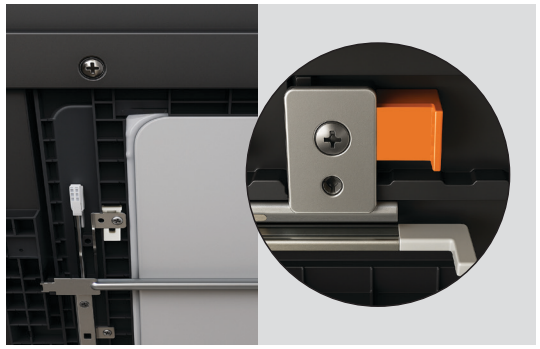

**7.** 松开前面的螺丝，将垫片向机器后部滑动，直到堆叠套件托盘下方有足够的间隙。

两侧可以独立调节，以保持一致的间隙。

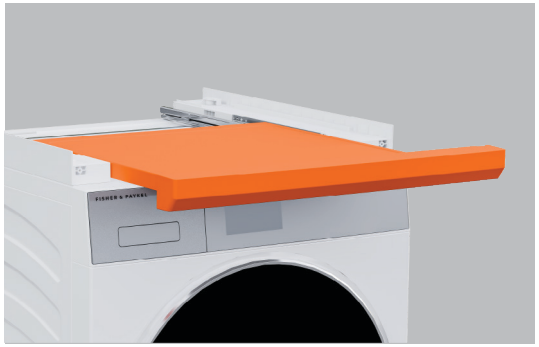

**8.** 推叠放支架的前部，使叠放支架托盘部分打开。

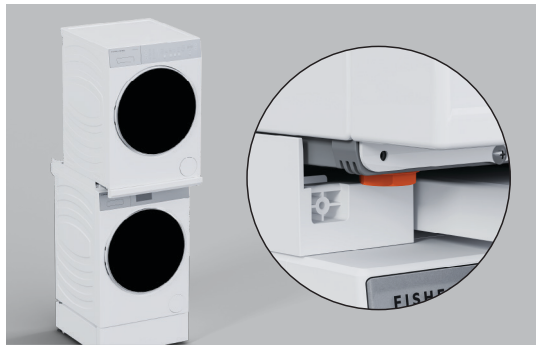

**9.** 将干衣机抬到叠放支架上方，然后将干衣机向后滑动直至卡定到位。

确保干衣机前支脚不要卡在叠放支架的前边缘，并且干衣机保持在叠放支架的中心位置。

关闭托盘并检查校准情况。如有需要，可调整干衣机支脚，以达到所需的间隙。将干衣机向前滑动，调整完成后，将干衣机滑回原位。



**10.** 先把干衣机前部的螺钉拆下来，然后装上前支架。

如有需要，请在支架和堆叠套件之间安装随附的垫圈，以使烘干机门与堆叠套件的前部对齐。可能需要多个垫圈才能实现对齐。



**11.** 将螺丝重新安装到干衣机上，并使用随附的螺丝将支架固定到叠放支架上。推动叠放支架的前部以关闭托盘。

⚠警告：未拧紧螺丝可能会造成倾倒隐患。



**12.** 关闭堆叠套件托盘，检查堆叠套件上下方的缝隙。

重复步骤 7 可以调整堆叠套件下方的间隙。

重复步骤 9 可以调整堆叠套件上方的间隙。