CAJÓN DE CIERRE AL VACÍO

GUÍA DE INSTALACIÓN

Componentes necesarios	3
Acceder a las especificaciones de su producto	4
Desembale el producto	6
Instalación del filtro de aire	7
Quite los tornillos de transporte	8
Instale el soporte antivuelcos	9
Posición en la cavidad	10
Ajustar el panel del cajón	11
Ajustar el cajón	13
Asegure a la cavidad	14
Lista de verificación	15

INTEGRADO

VB30SDEI3

COMPONENTES NECESARIOS

HERRAMIENTAS

No incluidas

- Destornillador Philips T20
- Llave hexagonal de 3/16" (5 mm)
- Destornillador de cabeza plana
- Pinzas
- Calzas

PIEZAS

Incluidas

- Cables de alimentación (1)
- Tornillos avellanados T20 4x20 (4)
- Tornillos T20 4x15 (4)
- Tornillos para panel T20 4x12 (6)
- Soporte antivuelcos (2)
- Kit de accesorios de aspirado externo
 - Adaptador de entrada de succión (1)
 - Tubo (1)
 - Tope de vacío (1)
 - Adaptador de tope (1)



Para conocer todas las especificaciones en cuanto al producto, los gabinetes y el mantenimiento y servicio, consulte la Guía de planificación. Para acceder a la Guía de planificación, escanee el código QR o visite fisherpaykel.com/specify. Busque por tipo de electrodoméstico, nombre del producto o código del modelo.

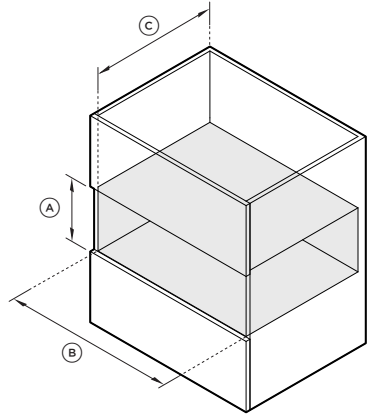
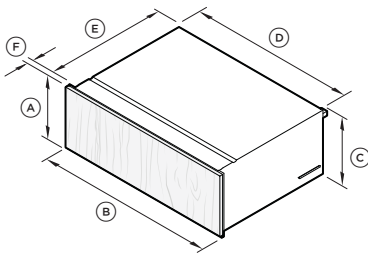

DIMENSIONES DEL PRODUCTO	pulgadas	mm
Ⓐ Altura total	10 11/16	271
Ⓑ Ancho total	29 7/8	758
Ⓒ Altura de la carcasa	10 11/16	271
Ⓓ Ancho de la carcasa	28 1/2*	724*
Ⓔ Profundidad de la carcasa	21 11/16	551
Ⓕ Espesor del panel frontal	mín. 5/8	mín. 16

* Incluye soportes laterales

DIMENSIONES DE LA CAVIDAD	pulgadas	mm
Ⓐ Altura interior mínima de la cavidad	10 3/4	273
Ⓑ Ancho interior mínimo de la cavidad	28 1/2	724
Ⓒ Profundidad interior mínima de la cavidad	22 13/16	580
Altura recomendada del gabinete	10 3/4	273
Ancho recomendado del gabinete	30	762

ANTES DE LA INSTALACIÓN



fisherpaykel.com/specify

1. Consulte la Guía de planificación para conocer las especificaciones de gabinetes, cavidades, paneles y servicios.

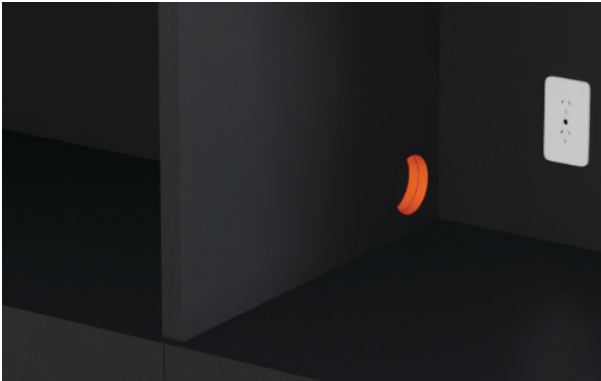

2. Asegúrese de que el gabinete cumpla con las especificaciones mínimas de cavidad requeridas. El gabinete debe estar nivelado y en escuadra para evitar la necesidad de ajustes en el producto, como el uso de cuñas.

DESEMBALE EL PRODUCTO



1. Saque el cajón calentador y la caja de accesorios del empaque cuidadosamente.



2. Deseche el embalaje de manera responsable.

INSTALACIÓN DEL FILTRO DE AIRE



1. Con unos alicates, retire la tapa de cierre e insértela en el soporte.



2. Con un destornillador de cabeza plana, instale el filtro de aire.



3. Deslice la tapa del filtro de aire sobre la apertura del filtro de aire.

QUITE LOS TORNILLOS DE TRANSPORTE



1. Desatornille los tornillos de transporte de debajo del cable de alimentación y el soporte.

INSTALE EL SOPORTE ANTIVUELCOS

Los soportes antivuelcos evitan que el cajón se vuelque al abrirlo.

No abra el cajón si los soportes antivuelcos no están instalados.

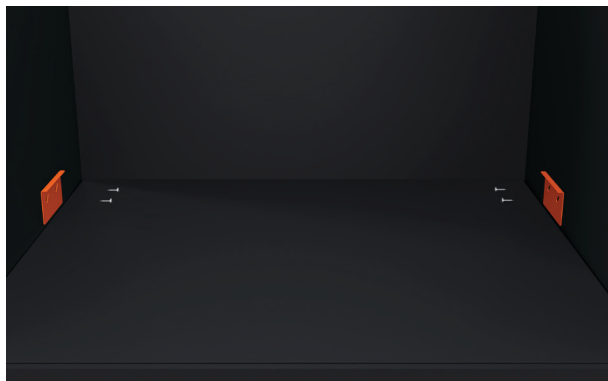

1. Coloque los soportes antivuelcos en ambos lados de los gabinetes.

Los soportes deben ubicarse al ras de la base del gabinete y a $15\frac{11}{16}$ " (399 mm) de la parte frontal del gabinete.

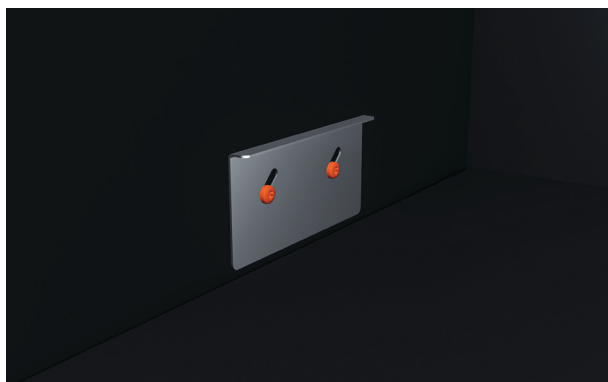

2. Asegure los soportes antivuelcos utilizando los tornillos proporcionados.

POSICIÓN EN LA CAVIDAD



1. Conecte el cable de alimentación a la fuente de energía.



2. Aplique cinta protectora a los paneles de gabinetes adyacentes antes de colocar el producto en su lugar.

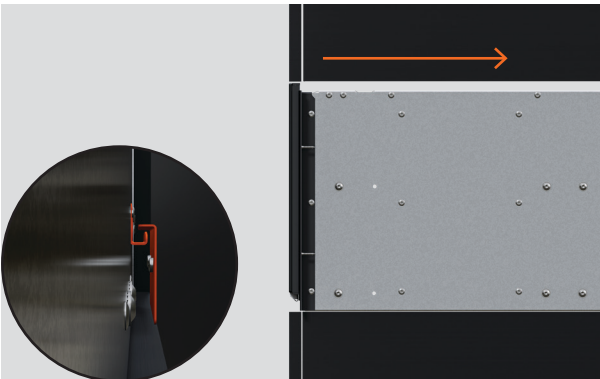

3. Con cuidado, empuje el cajón de vacío dentro del gabinete.

Asegúrese de que los soportes laterales se acoplen con los soportes antivuelcos.

AJUSTAR EL PANEL DEL CAJÓN



1. Retire el respaldo adhesivo de los soportes de las puertas. Doble los soportes más para extenderlos si es necesario. Alinee cuidadosamente el panel personalizado al producto y presiónelo en su lugar.

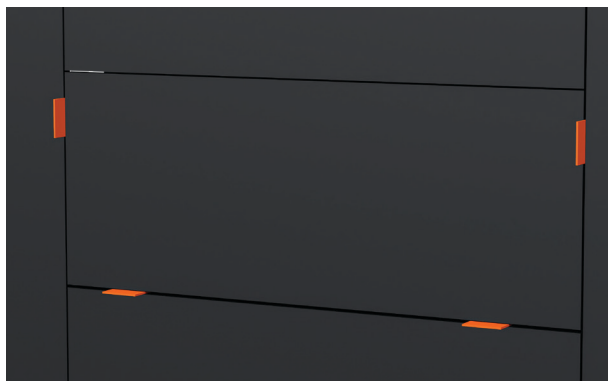

2. Si es necesario, use cuñas para el ajuste del panel personalizado y lograr separaciones uniformes. Presione el panel sobre la cinta para mantenerlo en posición.



3. Abra completamente el cajón y retire los dos tornillos T20 de ambos lados del marco. Deslice el marco de la puerta hacia arriba y levántelo del cajón.

AJUSTAR EL PANEL DEL CAJÓN

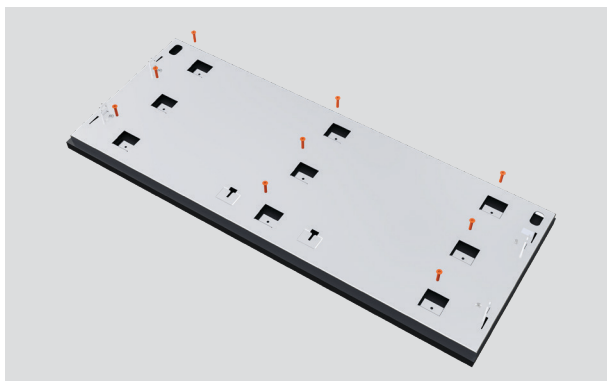

4. Taladre agujeros piloto a través del marco de la puerta hacia el panel personalizado. No perforo el panel.

Asegure el panel a la puerta usando seis tornillos de madera T20.



5. Coloque el panel desde la parte inferior primero, empujándolo hacia adentro y luego hacia abajo.

Asegure el panel a la puerta utilizando dos tornillos T20 para madera en cada lado.

AJUSTAR EL CAJÓN

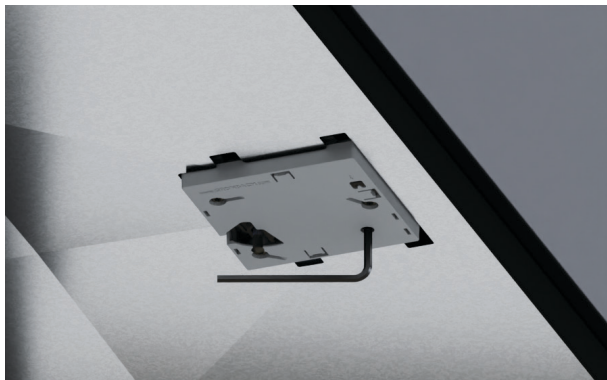

1. Ajuste de profundidad:

Abra totalmente el cajón.

Utilice una llave hexagonal para ajustar la posición del panel frontal hasta $3/16$ " (4 mm).

Gire en sentido horario para mover el panel hacia atrás o en sentido antihorario para moverlo hacia adelante.

ASEGURE A LA CAVIDAD

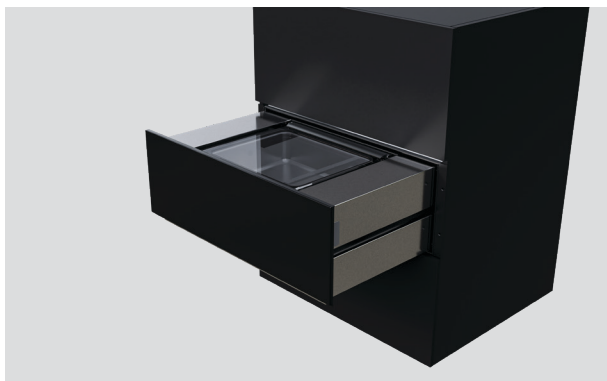

2. Abra el cajón y despliéguelo en su totalidad.



3. Fija el cajón al gabinete usando tornillos avellanados de 4x20 T20 con cabeza de estrella.



4. Cierre el cajón para verificar la alineación y reajustar si es necesario.

LISTA DE VERIFICACIÓN

Comprobaciones de instalación

- Todos los espacios libres son correctos.
- El producto está nivelado y bien fijado a los gabinetes.
- Se ha retirado todo el embalaje interno.
- Se puede acceder al interruptor de aislamiento fácilmente.

Prueba de funcionamiento

- Abra el cajón.
- Presione el botón de encendido para encenderlo.
- Presione el botón de encendido para apagarlo antes de cerrar el cajón.

Complete y conserve esta lista como referencia segura:

Modelo _____

N.º de serie _____

Fecha de compra _____

Comprador _____

Dirección del distribuidor _____

Nombre del instalador _____

Firma del instalador _____

Empresa de instalación _____

Fecha de instalación _____

